Activités gratuites pour les écoles et les familles à Libramont

printemps des sciences '14

les sciences à portée de main

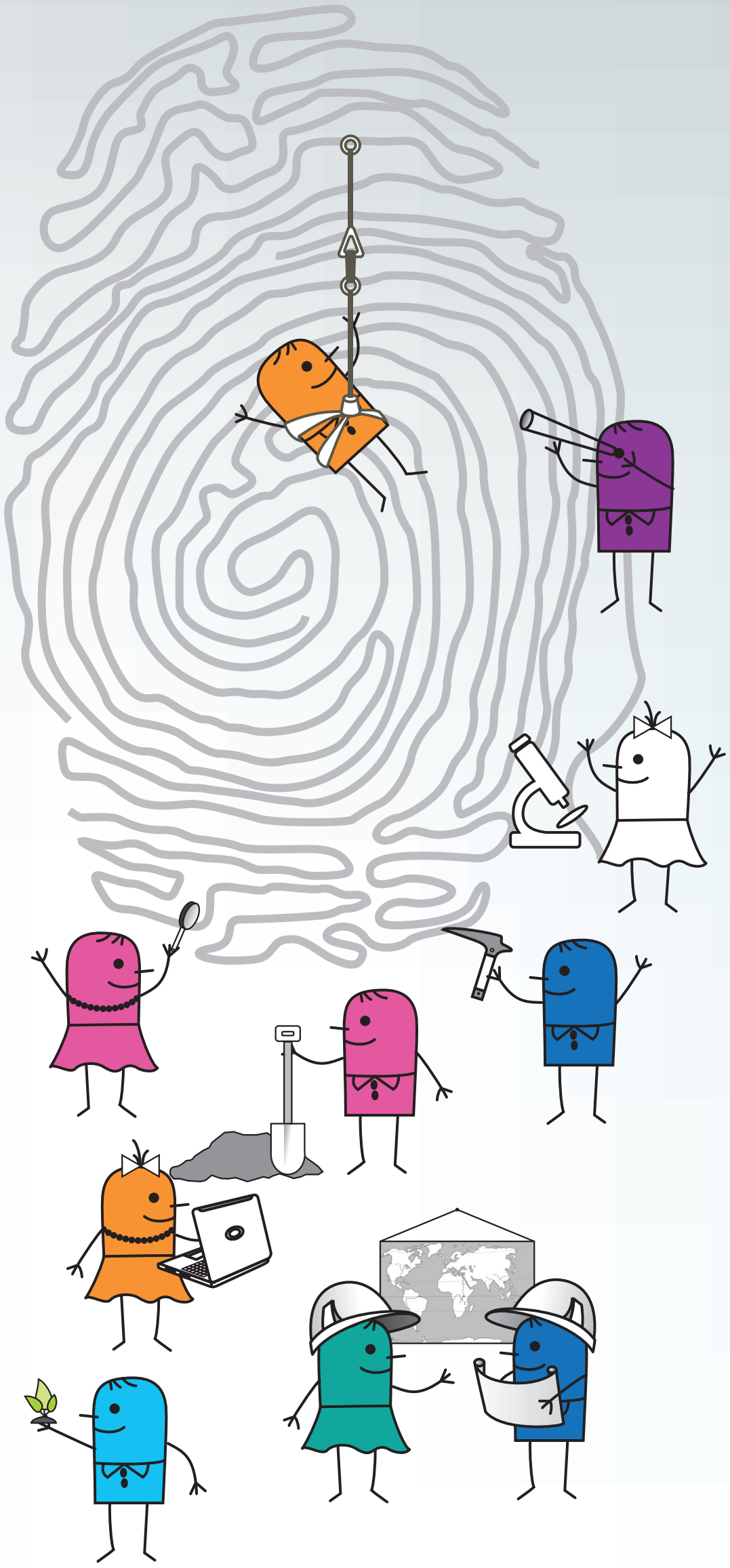

À la recherche des origines

du 24 au 30 mars

UNIVERSITÉ LIBRE DE BRUXELLES

Avec le soutien de la

FÉDÉRATION WALLONIE-BRUXELLES

Éditeur responsable : Marie-José GAMA - INFORSCIENCES ULB - CP 260 - Boulevard du Triomphe - 1050 Bruxelles

+ d'informations sur www.printempsdessciences.be/libramont

Un événement coordonné par

UCL Université catholique de Louvain · ULB · Université de Namur · UMONS Université de Mons · Université de Liège · ULB Extension · Libramont-Chevigny · Musée des Celtes · Maison du Tourisme du Pays de St-Hubert

Découvrir

Expérimenter

Partager