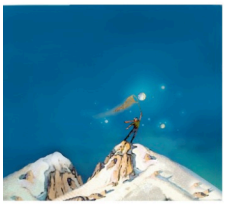

printemps des sciences

Avec le soutien de la Ministre de l'Enseignement supérieur et de la Recherche scientifique

Sciences extrêmes 19 - 25 mars 2007

ULB

Code : BRU05	**La physique par la manip (pendule)**	
Durée de l'activité: 3 heures	**Lieu : Plaine NO 2**	**Infos** : Inforsciences Tel : 02/650.53.54 / 57.43 Mail : inforsciences@ulb.ac.be
Description de l'activité	Mécanique : Étude expérimentale du pendule simple. Discussion du projet expérimental. Mesures de durées et de longueurs. Analyse des résultats par ordinateur, obtention de graphiques et impression du rapport final.	
Objectifs pédagogiques		
Pré-requis des élèves	Classe du secondaire inférieur (pas de prérequis souhaités)	
Document pédagogique	Oui	Remis par l'organisateur à l'issue de l'activité !

Rem : Vous serez invités le jour de l'activité à remplir une fiche d'évaluation à remettre à l'organisateur sous enveloppe fermée.